



BOWLING WEAR

Pro Ama[®]

THE PREMIUM BRAND

Japan's First in Bowling
Products which Professional and
Amateur Bowlers would Prefer

2012-2013 Vol.1

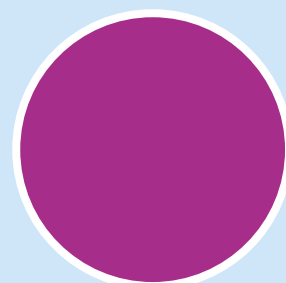
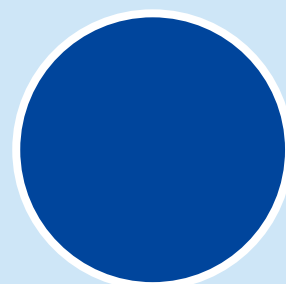
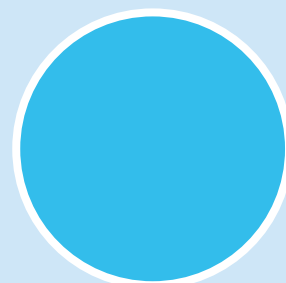
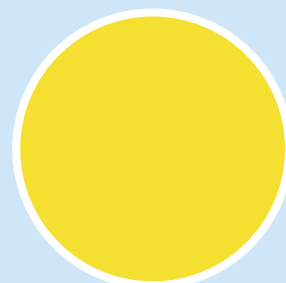
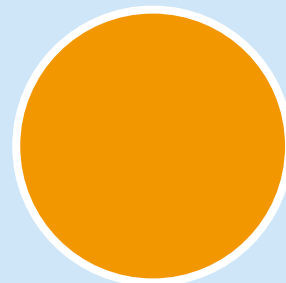
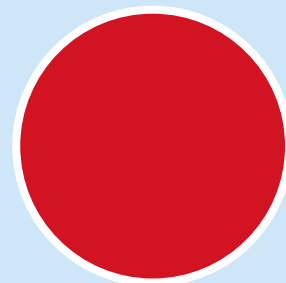

NEW

ボウリングをモチーフにした刺しゅうを胸元にあしらった
高機能ドライポロシャツ。

2つのタイプから柄を選んでください。

取り寄せ商品

*取り寄せ商品の為納品までに
7日~15日かかります。

ピンを倒す瞬間がモチーフ

TYPE A



001
WHITE

クロスするピンとボールがモチーフ

TYPE B



217
ORANGE

BACK STYLE



12 COLOR

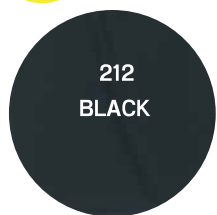

212
BLACK



001
WHITE



217
ORANGE



221
TROPICAL PINK



216
RED



220
BURGUNDY



218
COBALT BLUE



219
NAVY



224
GUNMETAL



225
BRIGHT GREEN



227
LIGHT GRAY



228
CANARIA YELLOW

AW 1214 BOWLERS POLO

刺しゅう込み価格

ボウラーズポロ

XS~3L ¥4,095 (本体価格 ¥3,900)

4L ¥4,725 (本体価格 ¥4,500)

5L ¥5,040 (本体価格 ¥4,800)

8 SIZE

Men's & Ladies'

素材 ポリエステル 100% (DRY)

| | XS | S | M | L | 2L | 3L | 4L | 5L |
|----|----|----|----|----|----|----|----|----|
| 着丈 | 60 | 65 | 68 | 72 | 76 | 80 | 83 | 86 |
| 身幅 | 43 | 46 | 50 | 53 | 57 | 63 | 66 | 70 |
| 袖丈 | 20 | 21 | 22 | 23 | 24 | 25 | 25 | 26 |

12.0オンス高級スウェット生地を使った贅沢なアイテム、裏起毛であったかく冬はもちろん、夏は冷房の冷え過ぎから体を保護する、すぐれものアイテム細身のシルエットですっきり見えます。

選べる左胸ブランド刺しゅう込み価格
(左胸の刺しゅうを下記のブランドから1つ選んでください)



別料金で
背中刺しゅう ¥2,100(税込)



1 MIX GRAY / BLACK ミックスグレー/ブラック
2 VINTAGE GRAY / BLACK ビンテージグレー/ブラック
3 BLACK / BLACK ブラック/ブラック

C5514 Sweat Stadium Jacket
スウェット スタジアム ジャケット

¥10,290 (本体価格¥9,800)

NEW

取り寄せ商品

*取り寄せ商品の納品までに7日~15日かかります。

| | S | M | L | XL |
|----|----|----|----|----|
| 着丈 | 62 | 65 | 68 | 71 |
| 身幅 | 47 | 50 | 53 | 56 |
| 袖丈 | 79 | 81 | 83 | 87 |

ブラック、ビンテージグレー 素材：綿 100%
ミックスグレー 素材：綿 96% ポリエステル 4%

BACK STYLE



VINTAGE GRAY / BLACK
ビンテージグレー/ブラック



1 VINTAGE GRAY
ビンテージグレー



2 BLACK
ブラック

C5515 Sweat Zip up Jacket
スウェット ジップアップ ジャケット

¥10,290 (本体価格¥9,800)

NEW

取り寄せ商品

*取り寄せ商品の納品までに7日~15日かかります。

| | S | M | L | XL |
|----|----|----|----|----|
| 着丈 | 62 | 65 | 68 | 71 |
| 身幅 | 47 | 50 | 53 | 56 |
| 袖丈 | 58 | 59 | 60 | 61 |

素材：綿 100%

BACK STYLE



VINTAGE GRAY
ビンテージグレー

PRO-AM
ABSolute Solution

COLUMBIA
300
Columbia bowls the world over.®

TRACK
Evolutionary.
Revolutionary.

DYNATHANE

MOTIV

NANODESU

KEGEL

KEGEL 背中マークは
フチどりししゅうです

2011

BRAND **E** MODEL

NEW



2011-**E**-PRO-am



2011-**E**-COLUMBIA



2011-**E**-TRACK



2011-**E**-DYNO



ABS が取り扱うブランドシャツ、日本製で高機能素材を使用
サイズは日本サイズ、着心地を実感してください。

2011-E-MOTIV



2011-E-NANODESU



2011-E-ABS



¥9,345 (本体価格 ¥8,900)

quality : ポリエステル100%
size : SS/S/M/L/LL/3L
made in JAPAN

Men's & Ladies'

| | SS | S | M | L | LL | 3L |
|----|----|----|----|----|----|----|
| 着丈 | 63 | 69 | 71 | 73 | 75 | 77 |
| 身幅 | 48 | 51 | 54 | 57 | 60 | 63 |
| 肩幅 | 42 | 44 | 46 | 48 | 51 | 53 |
| 袖丈 | 19 | 20 | 21 | 22 | 23 | 24 |

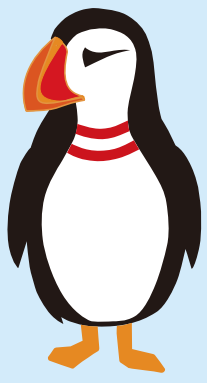

New Brand パピン PUPPIN

AW-1210 Men's & Ladies'

NEW



1 BLACK



2 BURGUNDY



3 NAVY

BACK STYLE



1 BLACK

パピンポロクロス

¥8,295 (本体価格 ¥7,900)

quality : ポリエステル100%
size : SS/S/M/L/LL/3L
made in JAPAN

| | SS | S | M | L | LL | 3L |
|----|----|----|----|----|----|----|
| 着丈 | 63 | 69 | 71 | 73 | 75 | 77 |
| 身幅 | 48 | 51 | 54 | 57 | 60 | 63 |
| 肩幅 | 42 | 44 | 46 | 48 | 51 | 53 |
| 袖丈 | 17 | 19 | 21 | 22 | 23 | 24 |

AW-1211 Men's & Ladies'

NEW



1 BLACK



2 YELLOW



3 PINK



BACK STYLE



1 BLACK

パピン地柄ポロ

¥8,295 (本体価格 ¥7,900)

quality : ポリエステル100%
size : SS/S/M/L/LL/3L
made in JAPAN

| | SS | S | M | L | LL | 3L |
|----|----|----|----|----|----|----|
| 着丈 | 63 | 69 | 71 | 73 | 75 | 77 |
| 身幅 | 48 | 51 | 54 | 57 | 60 | 63 |
| 肩幅 | 42 | 44 | 46 | 48 | 51 | 53 |
| 袖丈 | 17 | 19 | 21 | 22 | 23 | 24 |



「パピン」(PUPPIN) のモチーフとなったのは、パフィン(Puffin) という名前の鳥。アイスランドに多く生息し、特徴は大きめで綺麗な色のクチバシと変わった形の目元の模様、羽を広げて空だって飛べるんです。その愛くるしい姿はボウリングピンを連想させます。キャラクターPUPPIN(パピン)をどうぞよろしく。

AW-1212 Men's & Ladies'

NEW



BACK STYLE

1 BLACK



ターキーパピンポロ

¥8,295 (本体価格 ¥7,900)

quality : ポリエステル100%
size : SS/S/M/L/LL/3L
made in JAPAN

| | SS | S | M | L | LL | 3L |
|----|----|----|----|----|----|----|
| 着丈 | 63 | 69 | 71 | 73 | 75 | 77 |
| 身幅 | 48 | 51 | 54 | 57 | 60 | 63 |
| 肩幅 | 42 | 44 | 46 | 48 | 51 | 53 |
| 袖丈 | 17 | 19 | 21 | 22 | 23 | 24 |

AW-1213 Men's & Ladies'

NEW



1 BLACK / MEN'S

| | SS | S | M | L | LL | 3L |
|----|----|----|----|----|----|----|
| 着丈 | 63 | 69 | 71 | 73 | 75 | 77 |
| 身幅 | 48 | 51 | 54 | 57 | 60 | 63 |
| 肩幅 | 42 | 44 | 46 | 48 | 51 | 53 |
| 袖丈 | 17 | 19 | 21 | 22 | 23 | 24 |

2 BLACK / LADIES'

| | S | M | L | LL | 3L |
|----|----|----|----|----|----|
| 着丈 | 57 | 58 | 59 | 60 | 61 |
| 身幅 | 45 | 47 | 49 | 51 | 53 |
| 肩幅 | 37 | 39 | 41 | 43 | 45 |
| 袖丈 | 18 | 19 | 20 | 21 | 22 |

同じデザインでメンズとレディース
サイズがあります。

BACK STYLE

2 BLACK / LADIES'



ブラックパピン

¥8,295 (本体価格 ¥7,900)

quality : ポリエステル100%
made in JAPAN

AW-1025 Men's & Ladies'

胸元と後ろ衿下にパピンのプリント

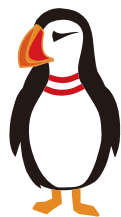

New Brand パピン

PUPPIN

汗をすぐに吸ってすぐに乾かす、ドライ機能&通気性抜群のメッシュ素材を使用しました。ビビッドなカラーも魅力です。

取寄せ商品

※取寄せ商品の為、納品までに7日~15日かかります。



010 RED



左胸、後衿下



001 WHITE



002 GRAY



005 BLACK



031 NAVY



014 PURPLE



032 ROYAL BLUE



034 TURQUOISE BLUE



011 PINK



146 HOT PINK

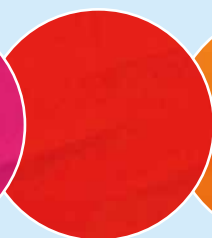

010 RED



015 ORANGE



165 DAISY

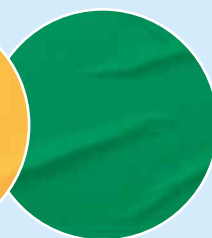

025 GREEN



112 BURGUNDY



132 LIGHT PINK



133 LIGHT BLUE

◀▶ ストライクパピンポロ

¥6,195 (本体価格 ¥5,900)

quality : ポリエステル100%
size : 150/SS/S/M/L/LL/3L/4L/5L

※取り寄せ商品の為、納品までに7日~15日かかります。

| | 150 | SS | S | M | L | LL | 3L | 4L | 5L |
|----|-----|----|----|----|----|----|----|----|----|
| 身丈 | 59 | 62 | 65 | 68 | 71 | 74 | 77 | 80 | 82 |
| 身幅 | 42 | 44 | 47 | 50 | 53 | 56 | 60 | 64 | 68 |
| 肩幅 | 40 | 42 | 44 | 46 | 48 | 51 | 53 | 56 | 59 |
| 袖丈 | 18 | 19 | 20 | 21 | 22 | 23 | 25 | 26 | 27 |

BACK STYLE



001 WHITE

PUPPIN ブランド限定プリントネーム

¥2,100 (本体 ¥2,000)

ネーム加工と PUPPIN ブランドのコラボ

ご注意；PUPPIN ブランドウェアのみネーム加工できます。他社製品、持ち込み製品にはネーム加工出来ません。色変更、その他のカスタマイズもお受けしておりません。あらかじめご了承ください。

日本語ひげパピン



スイングパピン

ストーン 4mm



ネオンパピン

ストーン 2mm



USA パピン

メタル

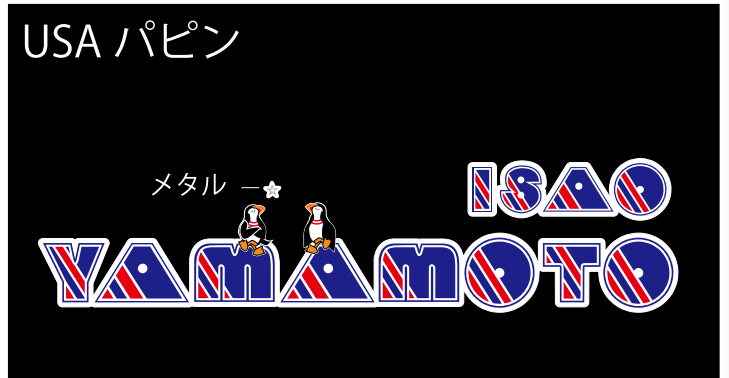

パッチパピン

メタル



G パピン



フライングパピン

ストーン 2mm
ストーン 4mm



S パピン

ストーン 4mm



00141-NVP Men's & Ladies' & Kid's

子供から大人までみんなで着れる。11サイズ. 16カラー

取寄せ商品

※取寄せ商品の為、納品までに7日~15日かかります。

Kidsブランド
Peeweeブランド希望の方は別途ご指示ください。



16カラー



010 RED 015 ORANGE 165 DAISY 020 YELLOW 014 PURPLE 146 HOT PINK 011 PINK 001 WHITE

032 ROYAL BLUE 034 TURQUOISE 026 MINT GREEN 033 SAX 005 BLACK 031 NAVY 025 GREEN 155 LIME

T/Cポロシャツ

JS~3L **¥2,940** (本体価格 ¥2,800)
4L~5L **¥3,570** (本体価格 ¥3,400)

quality : 綿65% ポリエステル35%
size : JS(100-110)/JM(120-130)/JL(140-150)/SS/S/M/L/LL/3L/4L/5L

※取り寄せ商品の為、納品までに7日~15日かかります。

| | JS | JM | JL | SS | S | M | L | LL | 3L | 4L | 5L |
|----|----|----|----|----|----|----|----|----|----|----|----|
| 身丈 | 46 | 54 | 60 | 63 | 67 | 71 | 75 | 77 | 78 | 81 | 83 |
| 身幅 | 32 | 36 | 42 | 45 | 48 | 51 | 54 | 57 | 60 | 63 | 66 |
| 肩幅 | 28 | 32 | 37 | 40 | 42 | 44 | 46 | 48 | 50 | 52 | 54 |
| 袖丈 | 15 | 17 | 19 | 20 | 21 | 22 | 23 | 24 | 24 | 25 | 26 |

00141-NVP T/C ポロシャツ **限定**

名入れキャンペーン

1,050 円 (本体 1,000 円)

① ミーニー



② ファット

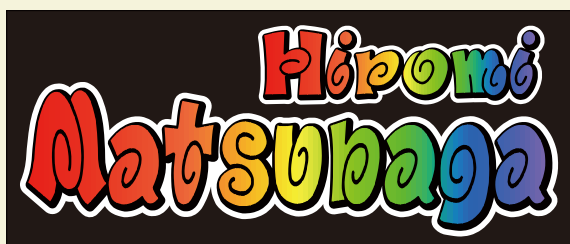

③ チック



④ ミルキィー



⑤ マル文字



⑥ ギョウあか



⑦ ギョウあお



⑧ カイあか



⑨ カイあお



⑩ ポリスターピン



⑪ ポリスターブル



*キャンペーン書体につき色の変更は出来ません。あらかじめご了承ください。

AW-1201 Men's & Ladies'

NEW



1 BLACK



2 RED



3 NAVY

ウィンドパイピング ポロ

¥8,295 (本体価格 ¥7,900)

quality : ポリエステル100%
size : S/M/L/LL/3L
made in JAPAN

| | S | M | L | LL | 3L |
|----|----|----|----|----|----|
| 着丈 | 69 | 71 | 73 | 75 | 77 |
| 身幅 | 51 | 54 | 57 | 60 | 63 |
| 肩幅 | 44 | 46 | 48 | 51 | 53 |
| 袖丈 | 19 | 21 | 22 | 23 | 24 |

BACK STYLE



1 BLACK

AW-1202 Men's & Ladies'

NEW



3 GREEN / BLACK



2 RED / BLACK



1 BLACK / RED

プレッピーポロ

¥8,295 (本体価格 ¥7,900)

quality : ポリエステル100%
size : S/M/L/LL/3L
made in JAPAN

| | S | M | L | LL | 3L |
|----|----|----|----|----|----|
| 着丈 | 69 | 71 | 73 | 75 | 77 |
| 身幅 | 51 | 54 | 57 | 60 | 63 |
| 肩幅 | 44 | 46 | 48 | 51 | 53 |
| 袖丈 | 19 | 21 | 22 | 23 | 24 |

BACK STYLE



3 GREEN / BLACK

AW1201 WIND PIPING POLO

ウィンド パイピング ポロ

高級ポリエステル素材を使い、通気性を
高めた吸湿速乾 ドライポロ



AW1201-2 RED

AW1201-1 BLACK

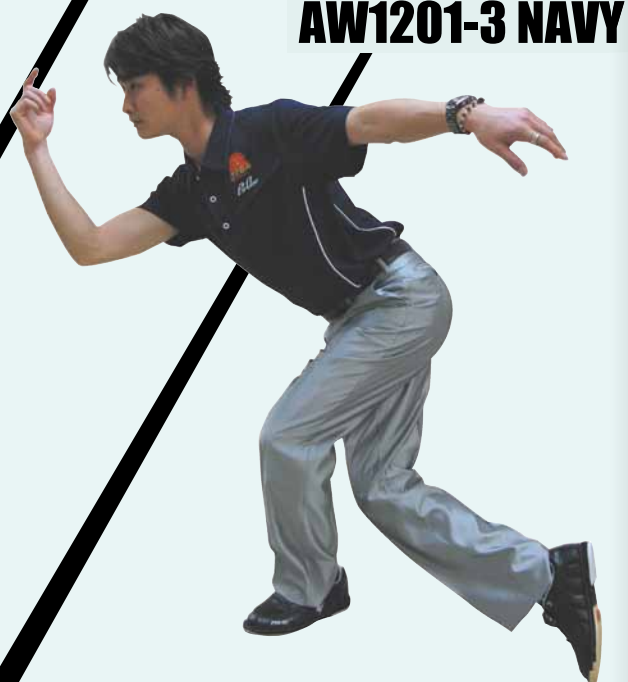

AW1201-3 NAVY

ハローズガーデン専属 三浦 雄二プロ

AW-1203 Men's & Ladies'

NEW



2 RED



3 NAVY



1 BLACK

| | S | M | L | LL | 3L |
|----|----|----|----|----|----|
| 着丈 | 69 | 71 | 73 | 75 | 77 |
| 身幅 | 51 | 54 | 57 | 60 | 63 |
| 肩幅 | 44 | 46 | 48 | 51 | 53 |
| 袖丈 | 19 | 21 | 22 | 23 | 24 |

BACK STYLE



2 RED

サンドカラージップアップ

¥8,295 (本体価格 ¥7,900)

quality : ポリエステル100%
size : S/M/L/LL/3L
made in JAPAN

AW-1204 Men's & Ladies'

NEW



3 NAVY / BLUE



1 BLACK / RED



2 RED / BLACK

| | S | M | L | LL | 3L |
|----|----|----|----|----|----|
| 着丈 | 69 | 71 | 73 | 75 | 77 |
| 身幅 | 51 | 54 | 57 | 60 | 63 |
| 肩幅 | 44 | 46 | 48 | 51 | 53 |
| 袖丈 | 19 | 21 | 22 | 23 | 24 |

BACK STYLE



3 NAVY / BLUE

ウィングライクポロ

¥7,245 (本体価格 ¥6,900)

quality : ポリエステル100%
size : S/M/L/LL/3L
made in JAPAN

AW-1205 Men's & Ladies'

NEW



1 BLACK / RED



2 BLACK / GRAY



3 BLACK / BLUE



4 BLACK / PINK

| | S | M | L | LL | 3L |
|----|----|----|----|----|----|
| 着丈 | 69 | 71 | 73 | 75 | 77 |
| 身幅 | 51 | 54 | 57 | 60 | 63 |
| 肩幅 | 44 | 46 | 48 | 51 | 53 |
| 袖丈 | 19 | 21 | 22 | 23 | 24 |

BACK STYLE



1 BLACK / RED

アクティブポロ

¥8,295 (本体価格 ¥7,900)

quality : ポリエステル100%
size : S/M/L/LL/3L
made in JAPAN

AW1205 ACTIVE POLO

アクティブポロ

吸水即乾性に優れ動きやすく裁断縫製すべての工程を
MADE IN JAPAN にこだわったポロシャツ

AW1205-2
BLACK/GRAY



AW1205-3
BLACK/BLUE

AW1205-1
BLACK/RED

AW1205-4
BLACK/PINK



P1870-1
SILVER

P1860-13
PINK

P1860-16
CRIMSON

P1860-10
BLUE

P1860.1870 COLOR PANTS

カラーバリエーションが豊富で、素材
裁断、縫製まで MADE IN JAPAN にこだわったパンツ
※ P 26 掲載商品

ハローズガーデン専属
三浦 雄二プロ

AW-1206 Men's & Ladies'

NEW DRY



1 BLACK / PURPLE 2 BLACK / MUSTARD 3 BLACK / BLACK

衿チェックポロ
¥8,295(本体価格 ¥7,900)
 quality : ポリエステル100%
 size : S/M/L/LL/3L
 made in JAPAN

| | S | M | L | LL | 3L |
|----|----|----|----|----|----|
| 着丈 | 69 | 71 | 73 | 75 | 77 |
| 身幅 | 51 | 54 | 57 | 60 | 63 |
| 肩幅 | 44 | 46 | 48 | 51 | 53 |
| 袖丈 | 19 | 21 | 22 | 23 | 24 |



AW-1207 Ladies'

NEW DRY



1 BLACK / PURPLE 2 BLACK / MUSTARD 3 BLACK / BLACK

衿チェックポロレディース
¥8,295(本体価格 ¥7,900)
 quality : ポリエステル100%
 size : S/M/L/LL/3L
 made in JAPAN

| | S | M | L | LL | 3L |
|----|----|----|----|----|----|
| 着丈 | 57 | 58 | 59 | 60 | 61 |
| 身幅 | 45 | 47 | 49 | 51 | 53 |
| 肩幅 | 37 | 39 | 41 | 43 | 45 |
| 袖丈 | 18 | 19 | 20 | 21 | 22 |



AW-1208 Ladies'

NEW DRY



1 BLACK / PURPLE 2 BLACK / MUSTARD 3 BLACK / BLACK

衿チェックスキッパーレディース
¥8,295(本体価格 ¥7,900)
 quality : ポリエステル100%
 size : S/M/L/LL/3L
 made in JAPAN

| | S | M | L | LL | 3L |
|----|----|----|----|----|----|
| 着丈 | 57 | 58 | 59 | 60 | 61 |
| 身幅 | 45 | 47 | 49 | 51 | 53 |
| 肩幅 | 37 | 39 | 41 | 43 | 45 |
| 袖丈 | 18 | 19 | 20 | 21 | 22 |



P-2700 Ladies'

NEW SS~3Lサイズまで増えました。



1 PURPLE 2 MUSTARD 3 BLACK

チェックA プリーツスカート
¥10,290(本体価格 ¥9,800)
 quality : ポリエステル100%
 size : SS/S/M/L/LL/3L
 made in JAPAN

| SIZE | ウエスト | ヒップ | 丈 |
|------|------|-----|------|
| SS | 62 | 88 | 38cm |
| S | 66 | 92 | 39cm |
| M | 70 | 96 | 40cm |
| L | 74 | 100 | 41cm |
| LL | 78 | 104 | 42cm |
| 3L | 82 | 108 | 43cm |

スカート、ポロシャツの
衿元、袖口、チェック柄を合わせて
さり気なく、、おそろい。

BLACK/BLACK

AW1208-3

衿チェックスキッパーレディース

AW1206-3

衿チェックポロ

BLACK/PURPLE

AW1206-1

衿チェックポロ

AW1207-1

衿チェックポロレディース



ハローズガーデン専属
三浦 雄二プロ

ISPS 専属
鈴木 理沙プロ

AW1208-2

衿チェックスキッパーレディース

P2700

チェック A プリーツスカート



サウンドボウル所属
長谷川 真美プロ

AW1206-2

衿チェックポロ

BLACK/MUSTARD



AW-1129 Ladies' **NEW**

P-2400 Ladies'

継続

チェック前ヨークポロ

¥8,295 (本体価格¥7,900)

quality : ポリエステル100%
size : S/M/L/LL/3L
made in JAPAN

| | S | M | L | LL | 3L |
|----|----|----|----|----|----|
| 着丈 | 57 | 58 | 59 | 60 | 61 |
| 身幅 | 45 | 47 | 49 | 51 | 53 |
| 肩幅 | 37 | 39 | 41 | 43 | 45 |
| 袖丈 | 18 | 19 | 20 | 21 | 22 |

BACK STYLE



1 BLACK / RED

チェックプリーツスカート

¥10,290 (本体価格 ¥9,800)

quality : ポリエステル100%
size : SS/S/M/L/LL
made in JAPAN

| SIZE | ウエスト | ヒップ | 丈 |
|------|------|-----|------|
| SS | 62 | 88 | 38cm |
| S | 66 | 92 | 39cm |
| M | 70 | 96 | 40cm |
| L | 74 | 100 | 41cm |
| LL | 78 | 104 | 42cm |

BACK STYLE



1 RED

1 BLACK / RED

2 BLACK / GREEN

3 BLACK / BLACK

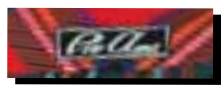

1 RED

2 GREEN

3 BLACK

P-1900 Ladies' **継続**

1 RED

2 GREEN

3 BLACK

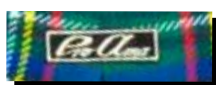

チェックボックスプリーツスカート

¥10,290 (本体価格 ¥9,800)

quality : ポリエステル100%
size : SS/S/M/L/LL
made in JAPAN

| SIZE | ウエスト | ヒップ | 丈 |
|------|------|-----|------|
| SS | 62 | 88 | 38cm |
| S | 66 | 92 | 39cm |
| M | 70 | 96 | 40cm |
| L | 74 | 100 | 41cm |
| LL | 78 | 104 | 42cm |



スエヒロボウル専属
舟本舞プロ

舟本舞プロ

舟本舞プロ

AW-1130 Ladies'

NEW DRY



2 RED



1 WHITE



3 BLACK

BACK STYLE



2 RED

テープリボンポロ

¥8,295 (本体価格 ¥7,900)

quality : ポリエステル100%
size : S/M/L/LL/3L
made in JAPAN

| | S | M | L | LL | 3L |
|----|----|----|----|----|----|
| 着丈 | 57 | 58 | 59 | 60 | 61 |
| 身幅 | 45 | 47 | 49 | 51 | 53 |
| 肩幅 | 37 | 39 | 41 | 43 | 45 |
| 袖丈 | 18 | 19 | 20 | 21 | 22 |

AW-1113 Ladies'

在庫限り DRY

チアVネックポロ

¥8,295 (本体価格 ¥7,900)

quality : ポリエステル100%
size : S/M/L/LL/3L
made in JAPAN

| | S | M | L | LL | 3L |
|----|----|----|----|----|----|
| 着丈 | 57 | 58 | 59 | 60 | 61 |
| 身幅 | 45 | 47 | 49 | 51 | 53 |
| 肩幅 | 37 | 39 | 41 | 43 | 45 |
| 袖丈 | 18 | 19 | 20 | 21 | 22 |

BACK STYLE

4 BLUE



1 WHITE



1 WHITE



2 YELLOW

2 YELLOW

ISPS専属
鈴木理沙プロ



3 RED

3 RED

トミコシ高島平ボウル専属
小林あゆみプロ

P-2300 Ladies'

在庫限り

チアラインプリーツスカート

¥10,290 (本体価格 ¥9,800)

quality : ポリエステル100%
size : SS/S/M/L/LL
made in JAPAN

| SIZE | ウエスト | ヒップ | 丈 |
|------|------|-----|------|
| SS | 62 | 88 | 38cm |
| S | 66 | 92 | 39cm |
| M | 70 | 96 | 40cm |
| L | 74 | 100 | 41cm |
| LL | 78 | 104 | 42cm |

BACK STYLE

5 BLACK



4 BLUE



4 BLUE

ACTエースレーン専属
岸田有加プロ

5 BLACK



5 BLACK

P-1050 Ladies'

継続

シンプルなので
コーディネートしやすい

1 BLACK



プリーツスカート

¥10,290 (本体価格 ¥9,800)

quality : ポリエステル100%
size : SS/S/M/L/LL
made in JAPAN

| SIZE | ウエスト | ヒップ | 丈 |
|------|------|-----|------|
| SS | 62 | 88 | 38cm |
| S | 66 | 92 | 39cm |
| M | 70 | 96 | 40cm |
| L | 74 | 100 | 41cm |
| LL | 78 | 104 | 42cm |

BACK STYLE



5 RED

2 IVORY



5 RED



P-1300 Ladies'

在庫のみ

上のシャツがシンプルな物と良く合います

1 BLACK / RED



3 WHITE / BLACK



水玉プリーツスカート

¥10,290 (本体価格 ¥9,800)

quality : ポリエステル100%
size : SS/S/M/L/LL
made in JAPAN

| SIZE | ウエスト | ヒップ | 丈 |
|------|------|-----|------|
| SS | 62 | 88 | 38cm |
| S | 66 | 92 | 39cm |
| M | 70 | 96 | 40cm |
| L | 74 | 100 | 40cm |
| LL | 78 | 104 | 40cm |

2 RED / BLACK



4 BLACK / WHITE





鈴木理沙プロ

鈴木理沙プロ

鈴木理沙プロ

AW-1209 Ladies'

NEW



P-2800 Ladies'

NEW

ダークチェックポロ

¥8,295 (本体価格 ¥7,900)

quality : ポリエステル100%
size : S/M/L/LL/3L
made in JAPAN

| | S | M | L | LL | 3L |
|----|----|----|----|----|----|
| 着丈 | 57 | 58 | 59 | 60 | 61 |
| 身幅 | 45 | 47 | 49 | 51 | 53 |
| 肩幅 | 37 | 39 | 41 | 43 | 45 |
| 袖丈 | 18 | 19 | 20 | 21 | 22 |

BACK STYLE

1 BLACK /
PINK



ダークチェック プリーツスカート

¥10,290 (本体価格 ¥9,800)

quality : ポリエステル100%
size : SS/S/M/L/LL/3L
made in JAPAN

| SIZE | ウエスト | ヒップ | 丈 |
|------|------|-----|------|
| SS | 62 | 88 | 38cm |
| S | 66 | 92 | 39cm |
| M | 70 | 96 | 40cm |
| L | 74 | 100 | 41cm |
| LL | 78 | 104 | 42cm |
| 3L | 82 | 108 | 43cm |

BACK STYLE

1 PINK



1 BLACK / PINK

2 BLACK / BROWN

3 BLACK / PURPLE

1 PINK

2 BROWN

3 PURPLE

P-2900 Ladies' **NEW**

ウエストベルトにゴムを使い
ゆったりサイズにしました。



1 BLACK



2 RED



3 AZUKI



4 NAVY



5 PURPLE



6 WHITE



両脇スリットスカート (ウエストゆったり)

¥6,930 (本体価格 ¥6,600)

quality : ポリエステル100%(東レ)
size : 7号/9/11/13/15/17
made in JAPAN

| SIZE | ウエスト | ヒップ | 丈 |
|------|------|-----|------|
| 7号 | 62 | 89 | 43cm |
| 9号 | 65 | 92 | 44cm |
| 11号 | 68 | 95 | 45cm |
| 13号 | 71 | 98 | 46cm |
| 15号 | 75 | 103 | 47cm |
| 17号 | 79 | 106 | 48cm |

BACK STYLE

1 BLACK



P-1017 Ladies'

継続

スカート

¥6,930 (本体価格 ¥6,600)

quality : ポリエステル100%(東レ)
size : 7号/9/11/13/15/17
made in JAPAN

| SIZE | ウエスト | 丈 |
|------|-------|------|
| 7号 | 59~62 | 43cm |
| 9号 | 63~65 | 44cm |
| 11号 | 66~68 | 45cm |
| 13号 | 69~71 | 46cm |
| 15号 | 72~75 | 47cm |
| 17号 | 76~79 | 48cm |



BLACK

P-1020 Ladies'

継続

両スリットスカート

¥6,930 (本体価格 ¥6,600)

quality : ポリエステル100%(東レ)
size : 7号/9/11/13/15/17
made in JAPAN

| SIZE | ウエスト | 丈 |
|------|-------|------|
| 7号 | 59~62 | 43cm |
| 9号 | 63~65 | 44cm |
| 11号 | 66~68 | 45cm |
| 13号 | 69~71 | 46cm |
| 15号 | 72~75 | 47cm |
| 17号 | 76~79 | 48cm |

BACK STYLE

P-1020
BLACK

飾りポケット



BLACK

P-1060 Ladies'

在庫
限り

3 RED



2タックでウエスト横はゴム仕様。ゆったり履けます。

カラーキュロット

¥8,295 (本体価格 ¥7,900)

quality : ポリエステル100%
size : XS/S/M/L/LL
made in JAPAN

| SIZE | ウエスト | キュロット丈 |
|------|-------|--------|
| XS | 55~60 | 41cm |
| S | 61~67 | 43cm |
| M | 68~75 | 44cm |
| L | 75~84 | 47cm |
| LL | 84~94 | 49cm |

BACK STYLE



3 RED

1 WHITE



2 BLACK



4 PINK



5 BLUE



6 YELLOW



7 SAX



A-995

Men's & Ladies'

定番

オープンシャツ衿ピン刺繍

¥7,245 (本体価格 ¥6,900)

quality : ポリエステル100%
size : S/M/L/LL/3L
made in JAPAN

| | S | M | L | LL | 3L |
|----|----|----|----|----|----|
| 身丈 | 67 | 70 | 73 | 77 | 79 |
| 身幅 | 50 | 54 | 57 | 61 | 65 |
| 肩幅 | 43 | 46 | 49 | 52 | 56 |
| 袖丈 | 22 | 23 | 24 | 25 | 26 |

BACK STYLE

6 RED /
BLACK

6 RED / BLACK



8 BLACK / RED



7 BLUE / NAVY



5 BLACK / CREEM

A-999

Men's & Ladies'

定番

オープンシャツ前身切り替え

¥7,770 (本体価格 ¥7,400)

quality : ポリエステル100%
size : S/M/L/LL/3L
made in JAPAN

| | S | M | L | LL | 3L |
|----|----|----|----|----|----|
| 身丈 | 67 | 70 | 73 | 77 | 79 |
| 身幅 | 50 | 54 | 57 | 61 | 65 |
| 肩幅 | 43 | 46 | 49 | 52 | 56 |
| 袖丈 | 22 | 23 | 24 | 25 | 26 |

BACK STYLE

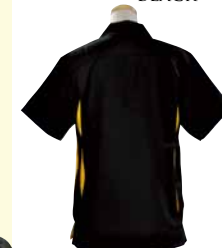
1 YELLOW /
BLACK

2 RED / BLACK



1 YELLOW / BLACK



4 GRAY / BLACK



3 BLUE / BLACK

A-412

Men's & Ladies'

定番

オープンシャツ衿チェック

¥7,245 (本体価格 ¥6,900)

quality : ポリエステル100%
size : S/M/L/LL/3L
made in JAPAN

| | S | M | L | LL | 3L |
|----|----|----|----|----|----|
| 身丈 | 67 | 70 | 73 | 77 | 79 |
| 身幅 | 50 | 54 | 57 | 61 | 65 |
| 肩幅 | 43 | 46 | 49 | 52 | 56 |
| 袖丈 | 22 | 23 | 24 | 25 | 26 |

BACK STYLE

3 RED



3 RED

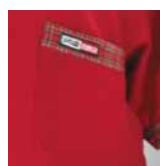

2 CREEM



1 IVORY



4 BLACK

P-600, 601, 602, 603, 604, 605, 606, 607

Men's & Ladies'

定番



P-600 WHITE



P-601 YELLOW



P-602 ORANGE



P-603 BORDEAUX



P-604 GREEN



P-605 ROYALBLUE



P-606 NAVY



P-607 BLACK

BACK STYLE

P-605
ROYALBLUE

ポロシャツ

¥6,195 (本体価格 ¥5,900)

quality : 綿50%、ポリエステル50%
(東レ、T/C鹿の子)size : S/M/L/LL/3L
made in JAPAN

| | S | M | L | LL | 3L |
|----|----|----|----|----|----|
| 着丈 | 67 | 71 | 75 | 77 | 78 |
| 身幅 | 48 | 51 | 54 | 57 | 60 |
| 肩幅 | 42 | 44 | 46 | 48 | 50 |
| 袖丈 | 21 | 22 | 23 | 24 | 24 |

P-540, 544, 547, 548

Men's & Ladies'

定番



P-540 PURPLE



P-544 RED



P-548 BLACK



P-547 WHITE

BACK STYLE

P-544 RED



プレーンポロシャツ

¥6,405 (本体価格 ¥6,100)

quality : 綿50%、ポリエステル50%
(東レ、T/Cスムーズ)size : S/M/L/LL/3L
made in JAPAN

| | S | M | L | LL | 3L |
|----|----|----|----|----|----|
| 着丈 | 69 | 71 | 73 | 75 | 77 |
| 身幅 | 48 | 51 | 54 | 57 | 60 |
| 肩幅 | 45 | 47 | 48 | 50 | 52 |
| 袖丈 | 23 | 24 | 25 | 26 | 27 |

ししゅう
レタリング
無料

キャンペーン
品番
P-600~607
P-540,544,
547,548 限定

ウェアのカラー・サイズ・数量を決定
POLO SHIRTS OR PLAIN WEAR

ネームの書体を選択

Brush Script OR 楷書体
(ブラッシュ・スクリプト)

※ししゅうはP.32参照、レタリングはP.34参照

P-1860 Men's

取寄せ商品

※取寄せ商品の為、納品までに7日~15日かかります。

カラーズラックス

¥8,925 (本体価格 ¥8,500)

quality : ポリエステル100%
size : 73cm/76/79/82/85/88/91/94/97/100/105/110
made in JAPAN

※取り寄せ商品の為、納品までに7日~15日かかります。

豊富なカラーバリエーション
トップスとの組み合わせで個性的な着こなしが出来ます

NEW COLOR



P-1870 Men's

取寄せ商品

※取寄せ商品の為、納品までに7日~15日かかります。

光沢感のある素材でシャープな印象



シヤーク地ワンタックパンツ

¥10,290 (本体価格 ¥9,800)

quality : ポリエステル100%
made in JAPAN

※取り寄せ商品の為、納品までに7日~15日かかります。

| WEST | | | | |
|----------|----|----|----|----|
| silver | 76 | 79 | 82 | 85 |
| sax | 76 | 82 | 88 | 94 |
| pink | 76 | 82 | 88 | 94 |
| wakakusa | 76 | 82 | 88 | 94 |

P-1820 Men's

取寄せ商品

※取寄せ商品の為、納品までに7日~15日かかります。

日本製で仕立てにこだわっています



ズラックス

¥9,345 (本体価格 ¥8,900)

quality : ポリエステル100%
size : 73cm/76/79/82/85/88/91/94/97/100/105/110
made in JAPAN

※取り寄せ商品の為、納品までに7日~15日かかります。

A-502 Men's & Ladies'

継続



2 BLUE



3 YELLOW



1 RED



4 PINK



5 BLACK

肩配色切り替えポロ

¥6,615 (本体価格 ¥6,300)

quality : ポリエステル100%
size : S/M/L/LL/3L
made in JAPAN

| | S | M | L | LL | 3L |
|----|----|----|----|----|----|
| 身丈 | 69 | 71 | 73 | 75 | 77 |
| 身幅 | 51 | 54 | 57 | 60 | 63 |
| 肩幅 | 44 | 46 | 48 | 51 | 53 |
| 袖丈 | 20 | 21 | 22 | 23 | 24 |

BACK STYLE



5 BLACK

A-511 Men's & Ladies'

継続



3 NAVY / RED

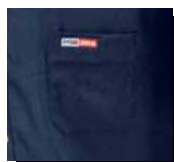

2 RED / BLACK



1 BLACK / RED

肩切り替えオープン

¥7,770 (本体価格 ¥7,400)

quality : ポリエステル100%
size : S/M/L/LL/3L
made in JAPAN

| | S | M | L | LL | 3L |
|----|----|----|----|----|----|
| 身丈 | 67 | 70 | 73 | 77 | 79 |
| 身幅 | 50 | 54 | 57 | 61 | 65 |
| 肩幅 | 43 | 46 | 49 | 52 | 56 |
| 袖丈 | 22 | 23 | 24 | 25 | 26 |

BACK STYLE



1 BLACK / RED

AW-1125 Ladies'

在庫限り

パネルラインで胸からウエストラインがスッキリ見えます



1 BLACK



3 YELLOW



4 SAX

2 PINK

パイピングパネルラインポロ

¥7,245 (本体価格 ¥6,900)

quality : ポリエステル100%
size : S/M/L/LL/3L
made in JAPAN

| | S | M | L | LL | 3L |
|----|----|----|----|----|----|
| 身丈 | 54 | 55 | 56 | 57 | 58 |
| 身幅 | 45 | 47 | 49 | 51 | 53 |
| 肩幅 | 37 | 39 | 41 | 43 | 45 |
| 袖丈 | 18 | 19 | 20 | 21 | 22 |

BACK STYLE



2 PINK

AW-1126 Ladies'

在庫限り

胸元のタイカラーがポイントです



4 BLUE



1 WHITE



2 BLACK



3 RED



鈴木理沙プロ



鈴木理沙プロ

タイカラーポロ

¥8,295 (本体価格 ¥7,900)

quality : ポリエステル87% キュプラ13%
size : S/M/L/LL/3L
made in JAPAN

| | S | M | L | LL | 3L |
|----|----|----|----|----|----|
| 身丈 | 54 | 55 | 56 | 57 | 58 |
| 身幅 | 45 | 47 | 49 | 51 | 53 |
| 肩幅 | 37 | 39 | 41 | 43 | 45 |
| 袖丈 | 18 | 19 | 20 | 21 | 22 |

BACK STYLE



3 RED

AW-1127 Ladies'

在庫
限り

スポーティートラッドな印象のきれいめポロ



1 WHITE



2 BLACK



3 RED



4 NAVY

トリオカラードットポロ

¥8,295 (本体価格 ¥7,900)

quality : ポリエステル87% キュプラ13%
size : S/M/L/LL/3L
made in JAPAN

| | S | M | L | LL | 3L |
|----|----|----|----|----|----|
| 身丈 | 54 | 55 | 56 | 57 | 58 |
| 身幅 | 45 | 47 | 49 | 51 | 53 |
| 肩幅 | 37 | 39 | 41 | 43 | 45 |
| 袖丈 | 18 | 19 | 20 | 21 | 22 |

BACK STYLE



1 WHITE



1 WHITE

2 BLACK



4 NAVY



3 RED



AW-1120 Men's & Ladies'

在庫限り



ボウリングをモチーフにした胸元刺しゅう



2 RED



1 BLACK



3 WHITE



アルファベット刺繍ポロ

¥7,245 (本体価格 ¥6,900)

quality : ポリエステル100%
size : S/M/L/LL/3L
made in JAPAN

| | S | M | L | LL | 3L |
|----|----|----|----|----|----|
| 身丈 | 70 | 72 | 74 | 76 | 78 |
| 身幅 | 51 | 53 | 57 | 60 | 63 |
| 肩幅 | 44 | 46 | 48 | 50 | 52 |
| 袖丈 | 22 | 23 | 24 | 25 | 26 |

BACK STYLE



1 BLACK

AW-1121 Men's & Ladies'

在庫限り



プリント柄にPro-amaのブランドロゴ刺しゅう



1 BLACK



2 RED



3 WHITE



プリントグラデーションポロ

¥7,245 (本体価格 ¥6,900)

quality : ポリエステル100%
size : S/M/L/LL/3L
made in JAPAN

| | S | M | L | LL | 3L |
|----|----|----|----|----|----|
| 身丈 | 70 | 72 | 74 | 76 | 78 |
| 身幅 | 51 | 53 | 57 | 60 | 63 |
| 肩幅 | 44 | 46 | 48 | 50 | 52 |
| 袖丈 | 22 | 23 | 24 | 25 | 26 |

BACK STYLE



1 BLACK

AW-1122 Men's & Ladies'

在庫限り

DRY
00000000右胸にアーガイルの
パッチワーク刺しゅうとラインストーン

3 WHITE



1 BLACK



2 RED



アーガイル刺繍ポロ

¥7,245 (本体価格 ¥6,900)

quality: ポリエステル100 %
size: S/M/L/LL/3L
made in JAPAN

| | S | M | L | LL | 3L |
|----|----|----|----|----|----|
| 身丈 | 70 | 72 | 74 | 76 | 78 |
| 身幅 | 51 | 53 | 57 | 60 | 63 |
| 肩幅 | 44 | 46 | 48 | 50 | 52 |
| 袖丈 | 22 | 23 | 24 | 25 | 26 |

BACK STYLE



1 BLACK

AW-1119 Men's & Ladies'

在庫限り

DRY
00000000

Wの配色衿にボタンダウン



3 BLUE / BLACK



1 BLACK / RED



2 RED / BLACK



4 ORANGE / BLACK

Wボ タンダウンポロ

¥8,295 (本体価格 ¥7,900)

quality: ポリエステル100 %
size: S/M/L/LL/3L
made in JAPAN

| | S | M | L | LL | 3L |
|----|----|----|----|----|----|
| 身丈 | 69 | 71 | 73 | 75 | 77 |
| 身幅 | 51 | 54 | 57 | 60 | 63 |
| 肩幅 | 44 | 46 | 48 | 51 | 53 |
| 袖丈 | 20 | 21 | 22 | 23 | 24 |

BACK STYLE



2 RED / BLACK



ししゅう 加工[書体]

この中の書体から選んでいただければ
型代は無料です。

他社商品に加工の場合持ち込み料金としてプラス¥1,050となります。

| | | | | | | | |
|----|----------------------------|-------------------------------|------------------------------------|----|---------------------------------|----------------------------------|------------------------------------|
| 01 | ゴシック 〈大文字〉 | I.YAMAMOTO | 背中一段 ¥2,100 [本体価格 ¥2,000] | 19 | スクリプト2 〈大・小文字〉 | S. Saitoh | 背中一段 ¥2,100 [本体価格 ¥2,000] |
| 02 | 阪神 〈大・小文字〉 | S.Saitoh | 背中一段 ¥2,100 [本体価格 ¥2,000] | 20 | スモールブロック 〈大・小文字〉 | U.Himeji | 背中一段 ¥2,100 [本体価格 ¥2,000] |
| 03 | ブラッシュ・ スクリプト 〈大・小文字〉 | K. Gotoh | 背中一段 ¥2,100 [本体価格 ¥2,000] | 21 | ガバメント 〈大文字〉 | H.MATSUNAGA | 背中一段 ¥2,100 [本体価格 ¥2,000] |
| 04 | 楷書体 | 柴田 英徳 | 背中一段 ¥2,100 [本体価格 ¥2,000] | 22 | メアード・ ウェルヴァルブラッシュ 〈大・小文字〉 | I.Yamamoto | 背中一段 ¥2,100 [本体価格 ¥2,000] |
| 05 | 明朝体 | 岩上 太郎 | 背中一段 ¥2,100 [本体価格 ¥2,000] | 23 | ヴァーテカル スクリプト 〈大・小文字〉 | M.Yoshida | 背中一段 ¥2,100 [本体価格 ¥2,000] |
| 06 | 行書体 | 柴田 英徳 | 背中一段 ¥2,100 [本体価格 ¥2,000] | 24 | アレグラ スクリプト 〈大・小文字〉 | H.Matsunaga | 背中一段 ¥2,100 [本体価格 ¥2,000] |
| 07 | 勸亭流 | 山本 勉 | 背中一段 ¥2,100 [本体価格 ¥2,000] | 25 | アヴァンテ 〈大・小文字〉 | S.Saitoh | 背中一段 ¥2,100 [本体価格 ¥2,000] |
| 08 | 角ゴシック体 | 塚原 次雄 | 背中一段 ¥2,100 [本体価格 ¥2,000] | 26 | ブロックニュー 〈大・小文字〉 | M.Yoshida | 背中一段 ¥2,100 [本体価格 ¥2,000] |
| 09 | 丸ゴシック体 | 川添 奨太 | 背中一段 ¥2,100 [本体価格 ¥2,000] | 27 | ボレロ 〈大・小文字〉 | M.Yoshida | 背中一段 ¥2,100 [本体価格 ¥2,000] |
| 10 | アメリカン 〈大文字〉 | H.MATSUNAGA | 背中一段 ¥2,100 [本体価格 ¥2,000] | 28 | ブランフォワード 〈大・小文字〉 | H.Matsunaga | 背中一段 ¥2,100 [本体価格 ¥2,000] |
| 11 | ユーロスタイル 〈大・小文字〉 | H.Nishida | 背中一段 ¥2,100 [本体価格 ¥2,000] | 29 | コンデンスド セリフ 〈大・小文字〉 | I.Yamamoto | 背中一段 ¥2,100 [本体価格 ¥2,000] |
| 12 | フランクリン・ ボールド 〈大・小文字〉 | I.Yamamoto | 背中一段 ¥2,100 [本体価格 ¥2,000] | 30 | カスタム スクリプト 〈大・小文字〉 | I.Yamamoto | 背中一段 ¥2,100 [本体価格 ¥2,000] |
| 13 | フロスト スクリプト 〈大・小文字〉 | ^{【ふちどり】} K. Tokue | 背中一段 ¥3,150 [本体価格 ¥3,000] | 31 | デザイナー 〈大・小文字〉 | Nishida | 背中一段 ¥2,100 [本体価格 ¥2,000] |
| 14 | フルブロック2 〈大文字〉 | NISHIDA | 背中一段 ¥2,100 [本体価格 ¥2,000] | 32 | ステンシル 〈大・小文字〉 | S.Kawazoe | 背中一段 ¥2,100 [本体価格 ¥2,000] |
| 15 | ゴウディー ボールド 〈大・小文字〉 | I.Yamamoto | 背中一段 ¥2,100 [本体価格 ¥2,000] | 33 | トゥーラー ウェステム 〈大文字〉 | ^{【ふちどり】} H.MATSUNAGA | 背中一段 ¥3,150 [本体価格 ¥3,000] |
| 16 | オリエンタル 〈大文字〉 | S.SAITOH | 背中一段 ¥2,100 [本体価格 ¥2,000] | 34 | トゥーカラー ブリッジ 〈大文字〉 | ^{【ふちどり】} M.YOSHIDA | 背中一段 ¥3,150 [本体価格 ¥3,000] |
| 17 | オールド イングリッシュ 〈大・小文字〉 | I.Yamamoto | 背中一段 ¥2,100 [本体価格 ¥2,000] | 35 | タイプライター 〈大・小文字〉 | S.Saitoh | 背中一段 ¥2,100 [本体価格 ¥2,000] |
| 18 | ロスタイム 〈大・小文字〉 | M.Yoshida | 背中一段 ¥2,100 [本体価格 ¥2,000] | 36 | バイキング 〈大文字〉 | m.yoshida | 背中一段 ¥2,100 [本体価格 ¥2,000] |

袖、胸、ワンポイント ¥630 ~

※その他、内容により、別途お見積もりいたします。
(上記は消費税込み価格です。)

■その他、指定ロゴマーク(お客様オリジナル)でもマーキングいたします。
オリジナルロゴマークのサンブルデザイン(白・黒及びカラーではっきりしたマーク)を
ご用意ください。料金はデザイン、大きさ、カラー特殊加工等により異なります。
■ししゅうColorはパールヨットししゅう糸(1,000色以上)を使いますので、お気軽にご相談願います。

上記の価格は、ABSの取り扱いウェアに限ります。

他社商品に加工の場合持ち込み料金としてプラス¥1,050となります。

名入れ刺しゅう1段 + シークイン ¥2,940 (本体価格 ¥2,800)

名前の部分は左ページの書体一覧から選んでください。名前の色をご指定ください。(シークインの部分は色変更できません)

01 名+シークスター



02 名+シークハート

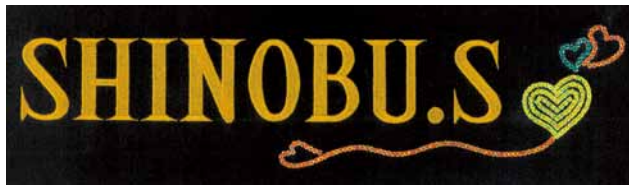

03 名+シークいかり



04 名+シークフラワー



05 名+シークピン



06 名+シークキノコ



①ウェアのカラー・サイズ・数量を決定 ②下記の中からワンポイントししゅうを選択 ③ししゅう糸カラーを選択

飾り刺しゅうネーム 名入れ1段+飾り ¥2,940 (本体価格 ¥2,800)

01 ウィング



02 ピistol



03 トライバル



04 ハイビスカス



05 セクシーガール



06 ウィングハート



ししゅう 糸色 基本カラー



レッド ワイン ピンク オレンジ イエロー パープル ネイビー ブルー サックス



キミドリ グリーン ベージュ ブラウン グレー シルバー ゴールド ブラック ホワイト

印刷の為実際のカラーと多少異なりますが、あらかじめご了承ください。
基本カラー以外の色については、別途ご指示ください。

2012年 書体リニューアルしました レタリング 加工 [書体・圧着・素材]

他社商品に加工の場合持ち込み料金としてプラス¥1,050となります。

| | | | | | | | |
|----|----------------------------|--------------------|----------------------------|----|--------------------------|---------------------------|----------------------------|
| 01 | イタリック (大文字) | S.SAITOH | ¥2,100 [本体価格] ¥2,000 | 18 | 阪神 (大・小文字) | S.Saitoh | ¥2,100 [本体価格] ¥2,000 |
| 02 | ゴシック (大・小文字) | M.Yoshida | ¥2,100 [本体価格] ¥2,000 | 18 | 阪神二段 (大・小文字) | Shinobu SAITOH | ¥3,150 [本体価格] ¥3,000 |
| 03 | フルブロック (大文字) | A.TAKEUCHI | ¥2,100 [本体価格] ¥2,000 | 18 | 阪神二重 (大・小文字) | I.Yamamoto | ¥3,360 [本体価格] ¥3,200 |
| 04 | センチュリー イタリック (大・小文字) | <i>M.Yoshida</i> | ¥2,100 [本体価格] ¥2,000 | 20 | ウエスタン (大文字) | U.HIMEJI | ¥2,100 [本体価格] ¥2,000 |
| 05 | クーパー (大・小文字) | U.Himeji | ¥2,100 [本体価格] ¥2,000 | 21 | ファンシー ブロック (大文字) | H.MATSUNAGA | ¥2,100 [本体価格] ¥2,000 |
| 06 | オプティマ (大・小文字) | H.Matsunaga | ¥2,100 [本体価格] ¥2,000 | 22 | ストップ (大文字) | S.KAWAZOE | ¥2,100 [本体価格] ¥2,000 |
| 07 | クラレドン (大・小文字) | I.Yamamoto | ¥2,100 [本体価格] ¥2,000 | 23 | キャンデーズ (大・小文字) | <i>R.Suzuki</i> | ¥2,100 [本体価格] ¥2,000 |
| 08 | フラッシュ (大・小文字) | S.Kawazoe | ¥2,100 [本体価格] ¥2,000 | 24 | プリトリアン (大・小文字) | M.Yoshida | ¥2,100 [本体価格] ¥2,000 |
| 09 | フラッシュ・ スク립ト (大・小文字) | <i>H.Matsunaga</i> | ¥2,100 [本体価格] ¥2,000 | 25 | ステンシル (大・小文字) | S.Saitoh | ¥2,100 [本体価格] ¥2,000 |
| 10 | コマーシャル スク립ト (大・小文字) | <i>S.Saitoh</i> | ¥2,100 [本体価格] ¥2,000 | 27 | ビルボード ブラック (大・小文字) | R.Suzuki | ¥2,100 [本体価格] ¥2,000 |
| 11 | 花文字 (大文字) | 花文字 | ¥2,100 [本体価格] ¥2,000 | 29 | ヴァイキング (小文字) | u.himeji | ¥2,100 [本体価格] ¥2,000 |
| 12 | 楷書体 (漢字・ひらがな・カタカナ) | 竹内昭子 | ¥2,100 [本体価格] ¥2,000 | 30 | ヴィクトリアン (大・小文字) | H.Matsunaga | ¥2,100 [本体価格] ¥2,000 |
| 12 | 楷書二重 (漢字・ひらがな・カタカナ) | 佐々木秀雄 | ¥3,360 [本体価格] ¥3,200 | 31 | スクエア (大・小文字) | M.Yoshida | ¥2,100 [本体価格] ¥2,000 |
| 13 | 行書体 (漢字・ひらがな・カタカナ) | 姫路 麗 | ¥2,100 [本体価格] ¥2,000 | 32 | インフォーマル (大文字) | I.YAMAMOTO | ¥2,100 [本体価格] ¥2,000 |
| 14 | 明朝体 (漢字・ひらがな・カタカナ) | 松永裕美 | ¥2,100 [本体価格] ¥2,000 | 33 | タイムScr (大・小文字) | S.Kawazoe | ¥2,100 [本体価格] ¥2,000 |
| 15 | 角ゴシック体 (漢字・ひらがな・カタカナ) | 柴田英徳 | ¥2,100 [本体価格] ¥2,000 | 34 | コミックサンズ (大・小文字) | S.Saitoh | ¥2,100 [本体価格] ¥2,000 |
| 16 | 丸ゴシック体 (漢字・ひらがな・カタカナ) | 岩上太郎 | ¥2,100 [本体価格] ¥2,000 | 35 | レビュー (大・小文字) | H.Matsunaga | ¥2,100 [本体価格] ¥2,000 |
| 17 | 勘亭流 (漢字・ひらがな・カタカナ) | 斉藤志乃ぶ | ¥2,100 [本体価格] ¥2,000 | 37 | インパクト (大・小文字) | R.Suzuki | ¥2,100 [本体価格] ¥2,000 |

(ABS取り扱いウエアのみ対応)

NEW

¥3,885 (本体 ¥3,700)

書体：エドワード / 1重

¥5,775 (本体 ¥5,500)

書体：エドワード / 2重



シートカラーは P36 ホログラムシートから選んでください。

書体限定/フォログラムシート

(左のページレタリング書体は、使用できません。下記書体のみ対応となります)

フォログラムシルバー / 書体:バットマン

フォログラムゴールド / 書体:Mister Earl



1段 2,415円(本体2,300円)

2段 3,360円(本体3,200円)

フォログラムレインボー / 書体:麗雅栄体

フォログラムレインボー / 書体:Broad Way



1段 3,360円(本体3,200円)

2段 5,250円(本体5,000円)

左ページレタリング書体対応素材

他社商品に加工の場合持ち込み料金としてプラス¥1,050となります。

| ハリロニュークロス NX #218 | | | | | | | 14color |
|------------------------|-------------|---------------|---------------|--------------|--------------|--------------|---------|
| | | | | | | | |
| #01 ホワイト | #02 イエロー | #03 オレンジ | #04 レッド | #06 グリーン | #07 ブルー | #08 ハナコン | |
| | | | | | | | |
| #09 ネイビー | #10 ブラック | #12 ケリーグリーン | #13 シルバーグレー | #16 ゴールド | #34 ピンク | #35 パープル | |
| ハリロDXカラーシート #244 [ラバー] | | | | | | | 14color |
| | | | | | | | |
| #01 ホワイト | #02 イエロー | #04 レッド | #06 グリーン | #07 ブルー | #08 ミッドブルー | #09 ネイビー | |
| | | | | | | | |
| #10 ブラック | #16 ゴールド | #17 シルバー | #12 パープル | #53 蛍光オレンジ | #54 蛍光ピンク | #56 蛍光グリーン | |
| ハリロフィット FIT #219 | | | | | | | 11color |
| | | | | | | | |
| #01 ホワイト | #02 イエロー | #04 レッド | #06 グリーン | #07 ブルー | #08 ハナコン | #09 ネイビー | |
| | | | | | | | |
| #10 ブラック | #11 オレンジ | #12 パープル | #54 蛍光ピンク | | | | |
| ハリロEX メタリックEM #211 | | | | | | | 2color |
| | | | | | | | |
| #16 Mゴールド | #17 Mシルバー | | | | | | |

新素材

パールグリッター

P34のレタリング書体の価格にプラス ¥1,050
(税込み)でパールグリッターにグレードアップ

パールの様な粒子の細かい『キラキラ感』を持ったパールグリッターです。

パールシルバー
EPP-54



パールマルチ
EPP-77



パールブルー
EPP-33

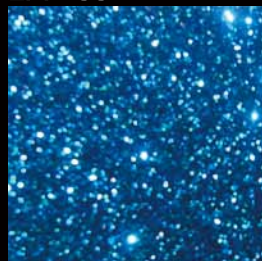

パールグリーン
EPP-22



パールレッド
EPP-12



パールゴールド
EPP-19

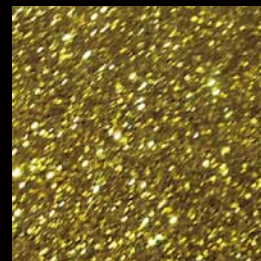

パールピンク
EPP-44



パールブロンズ
EPP-49



ホログラムシート

P34のレタリング書体の価格にプラス ¥525
(税込み)でホログラムにグレードアップ

メタリックの透明感を持った輝きを放つホログラムシートです。

ホログラムシルバー
ES-54



ホログラムバイオレット
ES-40

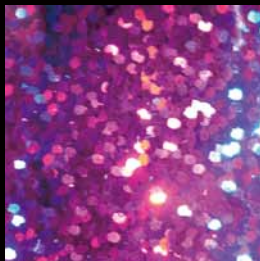

ホログラムブルー
ES-33

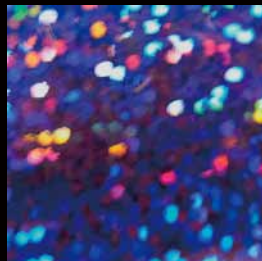

ホログラムグリーン
ES-22



ホログラムレッド
ES-12



ホログラムゴールド
ES-19

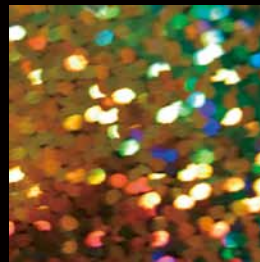

ホログラムピンク
ES-44



ホログラムブラック
ES-58

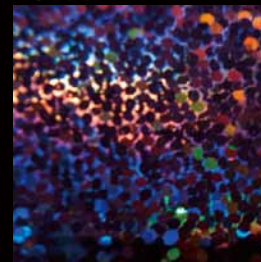

プリントネーム書体

ABS 取扱ウエア限定（他社、持ち込み製品には加工出来ません）

¥2,100（本体 ¥2,000）

①バルーン



⑤日本語ミーニー



②ポーキーズ



⑥パンチ



③ポーレント



⑦マージョ・大文字



④アンティーク



⑧マージョ・大文字 / 小文字



*色、その他の変更は出来ませんのであらかじめご了承ください。

シークイン マーキング Sequin Marking

こだわりの加工でレーンにいつもと違う輝きを呼ぶ ABS 取扱ウエアのみ加工可能です。

書体名 : シークゴシ

○文字高さ:4cm 背中1段 ¥3,150 (¥3,000)



書体名 : シークゴシふちあり

○文字高さ:5cm 背中1段 ¥4,200 (¥4,000)



書体名 : シーククパふちあり

○文字高さ:5cm 背中1段 ¥4,200 (¥4,000)



書体名 : シーククパふちあり2段

○文字高さ:3cm・5cm 背中2段 ¥6,300 (¥6,000)



書体名 : シーククパふちのみ

○文字高さ:5cm 背中1段 ¥3,150 (¥3,000)



書体名 : シークブラ

○文字高さ:5cm 背中1段 ¥4,200 (¥4,000)



書体名 : シークインナンバー

○文字高さ:6.5cm 1文字 ¥945 (¥900)



書体名：シークインサイン

背中1段 ¥3,360 (¥3,200)

○文字高さ:5cm



シークインマーキングとは、、、

スパンコールのチップを刺しゅうの糸で1粒ずつ止めていく加工です。
スパンコールの粒には色がついていなく、刺しゅうの糸の色を反射して
それぞれの色に見える新しいマーキング加工の方法です。

かなりの輝きを放ちアピール度満載です。

日本国内ではまだ数える程の台数しか稼働していない機械を使っています。
最先端のネームマーキングで、より楽しいスポーツライフを演出します。

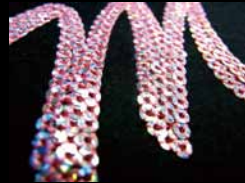

ご注意

- ※文字書体・番号書体ともにサイズは限定されています。
- ※加工部分がひっかり、周りに傷がつく可能性があります。
- ※ドライクリーニングはしないでください。
- ※アイロンやスチームなど、直接熱を当てる事は出来ません。
- ※摩擦によってホツレが生じる事があります。
- ※その他、詳しくは担当者にお尋ねください。

シークインカラー

※糸カラーは下記の中からお選びください。



白



赤



ピンク



水色



ケリー



黄



オレンジ



ブルー



グリーン



紫

スペシャル マーキング Special Marking

マーク生地+ラインストーンでちょっと贅沢しませんか。

ABS 取扱ウェアのみ加工可能です。

マーク地は P35 のハリロン FIT#219 から選んでください。背中 1 段 ¥2,940 (¥2,800)

ラインストーンは大文字のみ入ります。大文字は 1 段あたり 2 文字までです。
○文字高さ 6cm (大文字)



書体名：シカゴ

大文字 *A B C D E F G H I J K L M N O P Q R S T U V W X Y Z*
小文字 *a b c d e f g h i j k l m n o p q r s t u v w x y z*



DESIGN SAMP

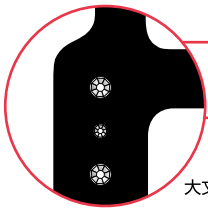

書体名：フロリダ

大文字 **A B C D E F G H I J K L M N O P Q R S T U V W X Y Z**
小文字 **a b c d e f g h i j k l m n o p q r s t u v w x y z**



書体名：テキサス

大文字 **A B C D E F G H I J K L M N O P Q R S T U V W X Y Z**
小文字 **A B C D E F G H I J K L M N O P Q R S T U V W X Y Z**



original mark

○マーク高さ:6cm ○マーク生地はFIT限定

ワンポイント ¥840 (¥800)

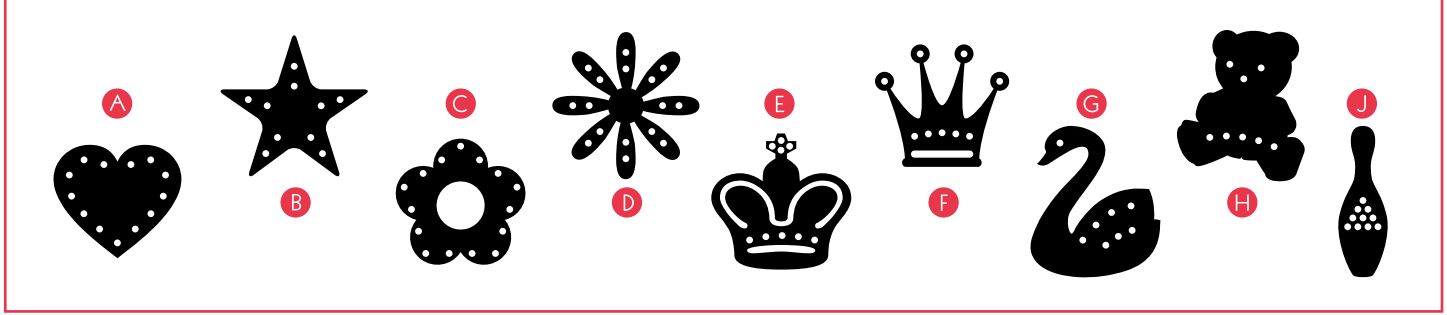

スパングル シート

Spangle Sheet

ジュ〜っと貼るだけでカワイイにエレガントをプラス。

























ABS 取扱ウエアのみ加工可能です。

発注いただく前に確認してください

サイズはヨコ x タテです。

デザインによって大きさがかなりちがいます。

下記価格に別途消費税がかかります。

| | | | | |
|--|---|--|--|---|
| YRH120 26×39mm  ¥500 | YRH103 50×52mm  ¥700 | YRH121 63×51mm  ¥700 | YSP187 77×79mm  ¥700 | YSP206 83×71mm  ¥700 |
| YSP237 58×65mm  ¥700 | YSPR312 63×63mm  ¥700 | YSPR315 42×78mm  ¥700 | YRH135 70×92mm  ¥850 | YSP191 141×48mm  ¥850 |
| YSP217 91×74mm  ¥850 | CUSTOM066 70×125mm  ¥850 | YSPR291 92×90mm  ¥850 | YSPR014 180×175mm  ¥1,500 | YSPR121 133×110mm  ¥1,500 |
| YSPR180 115×119mm  ¥1,500 | YSPR184 92×128mm  ¥1,500 | YSPR195 189×158mm  ¥2,000 | YSPR309-1 307×140mm  ¥2,000 | YSPR123-B 290×185mm  ¥2,600 |
| YSPR123-P 290×185mm  ¥2,600 | YSPR196 284×256mm  ¥2,600 | YSP181-G 294×239mm  ¥2,600 | YSP126 313×229mm  ¥2,600 | YSP184-B 254×227mm  ¥2,600 |

ABS 取扱ウエア限定

(他社、持ち込み製品には加工出来ません)

プリントネーム+ラインストーン+メタル

¥2,100 (本体 ¥2,000)

①タンゴ (文字金箔)



④クーパー (文字金箔)



②スターマルゴシック



⑤ハートマルゴシック



③ゴールデン



⑥バブル



ご注意 色、その他の変更は出来ませんのであらかじめご了承ください。

NEW

ABS 取扱ウエア限定

(他社、持ち込み製品には加工出来ません)

ポップでキュートな遊び心いっぱいのプリントネーム加工です。
ABS 取扱ウエアすべてに対応できますが、低価格を実現する為
ウエアと同時発注の時のみ加工対応とさせていただきます。

プリントネーム+ メタル

¥1,050 (本体 ¥1,000)

⑦ スカル



⑨ バタフライング



⑧ ビーン



⑩ ハートコピー



ご注意 色、その他の変更は出来ませんのであらかじめご了承ください。

(他社製品、持ち込み製品には加工出来ません。)

パールデコ ¥2,100(本体¥2,000)

*パールシートでステッカー風の仕上がり

OT イルカ



OT ラブ



OT スペース



OT スラッシュ



OT モダン

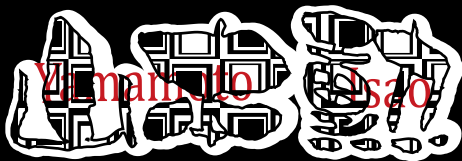

OT クローバー



OT コスモ



OT ファイヤー



OT チェック



OT キッス



OT ネーブル



OT キャット



OT ミント



OT ワッフル



ご注意 色その他の変更は出来ませんので、あらかじめご了承ください。

ウェア発注と同時にご指示ください。)



OT ファンサイン

アメリカン☆サイン

¥2,940 (本体¥2,800)

※文字数・文字バランスによって形成に差があります。

ゴールドラメ ホワイトシルバーラメ



※ラメ入りラバーシート見本



OT レターサイン

ネオパールデコ ¥2,940 (本体¥2,800)

OT スター
ピンク



OT スター
ブルー



OT ポップチェック



OT ポップライト



OT マリンズ
ライトブルー



OT マリンズ
レインボー



OT ジェット



OT ストライク
ブルー



OT ストライク
グリーン



OT ストライク
ピンク



OT エンジェル
ピンク



OT ワンダフル
ハード



他社製品、持ち込み製品には加工出来ません。ウェア発注と同時にご指示ください。

記入例

WEAR ORDER SHEET

〈お客様用〉

| | | | | | |
|-------|-------------|-------|-------|-------|---------------|
| 注文日 | H22年 9月 25日 | 納入希望日 | 年 月 日 | 担当者 | |
| センター名 | ウルトラボウル | 刺繍 | プリント | レタリング | ラバー |
| 品番 | A501-1 | 色 | | | 新規追加 前回注文日 |
| | | 下記参照 | | | |

| 男 | カラー | 枚数 | 字体のいろいろ | | | |
|----|-----|----|-------------------|------------------------|----------|---|
| SS | | 枚 | 1.長体ゴシック K | 5.阪神型小文字 k | 9.行書 | 東 |
| S | レッド | 1枚 | 2.変体ゴシック K | 6.筆記体 ㄥ | 10.明朝体 | 東 |
| M | レッド | 3枚 | 3.丸ゴシック K | 7.ブラッシュ・スクリプト ㄥ | 11.ドジャース | ㄥ |
| L | レッド | 2枚 | 4.阪神型大文字 K | 8.楷書 東 | | |
| LL | | 枚 | 12.その他 | | | |
| 3L | | 枚 | | | | |
| 計 | | 6枚 | | | | |

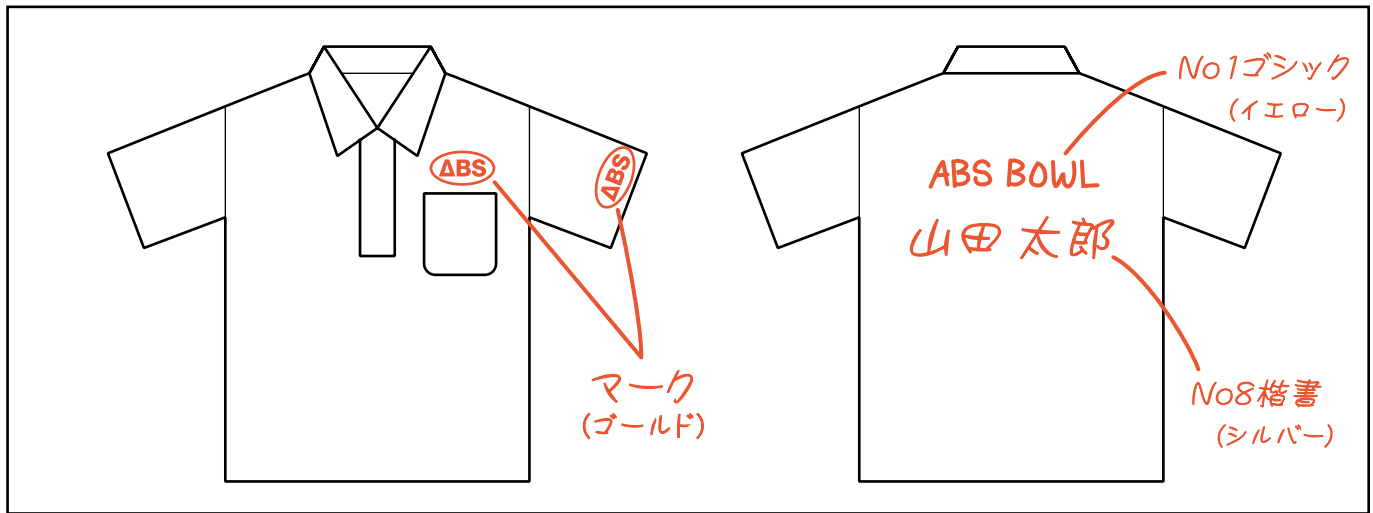

| サイズ | 名前 | |
|-----|--------|--|
| S | 山上 順子 | |
| M | 川村 豊 | |
| M | 水本 健 | |
| M | 三谷 茂 | |
| L | 大森 ゆかり | |
| L | 有森 友美 | |
| | | |
| | | |

〈備考〉書体及びマークの指示(字の大きさ、位置。)

刺繍、レタリングは必ずこの用紙に御記入下さい。
ご指定の文字・ロゴマークがある場合は、清刷・印刷物を御添付下さい。

こちらをコピーしてお使いください。

WEAR ORDER SHEET

〈お客様用〉

| | | | | | |
|-------|-------|-------|-------|-------|----------------------------------|
| 注文日 | 年 月 日 | 納入希望日 | 年 月 日 | 担当者 | |
| センター名 | | 刺 繍 | プリント | レタリング | ラバー |
| 品 番 | | 色 | | | |
| | | | | | 新規 追加 <small>前回注文日</small> |

| カラー | 枚 数 | 字体のいろいろ | | | | | |
|-----|-----|----------|---|--------------|---|----------|---|
| SS | 枚 | 1.長体ゴシック | K | 5.阪神型小文字 | k | 9.行 書 | 東 |
| S | 枚 | 2.変体ゴシック | K | 6.筆 記 体 | ㄨ | 10.明 朝 体 | 東 |
| M | 枚 | 3.丸ゴシック | K | 7.ブラッシュ・スクラブ | ㄨ | 11.ドジャース | ㄨ |
| L | 枚 | 4.阪神型大文字 | K | 8.楷 書 | 東 | | |
| LL | 枚 | 12.そ の 他 | | | | | |
| 3L | 枚 | | | | | | |
| 計 | 枚 | | | | | | |

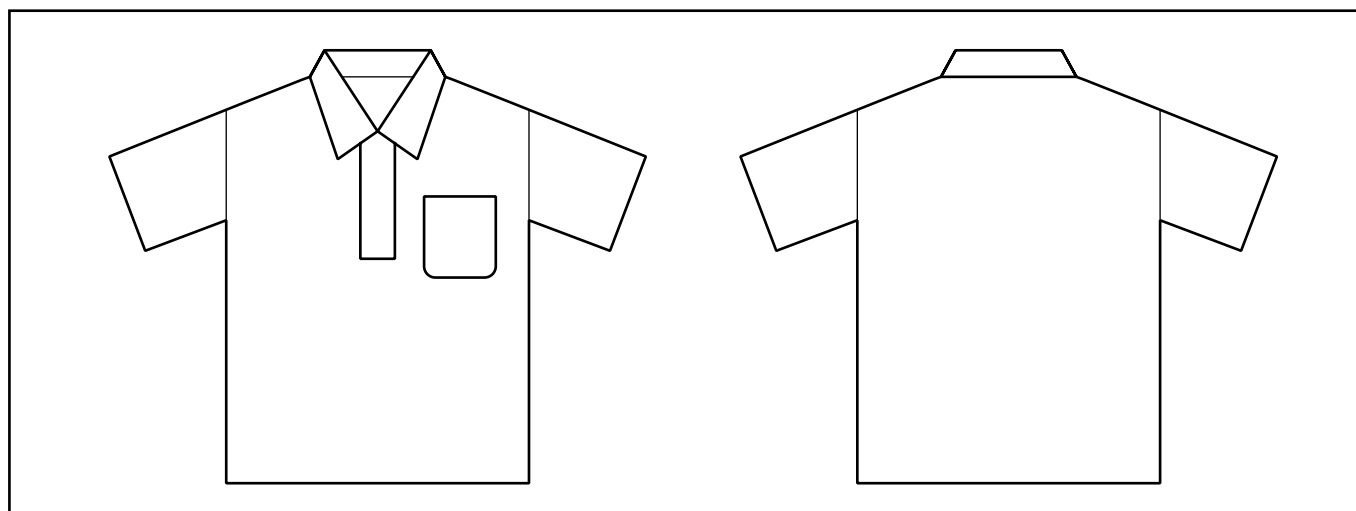

| サイズ | 名 前 | |
|-----|-----|--|
| | | |
| | | |
| | | |
| | | |
| | | |
| | | |
| | | |
| | | |
| | | |

〈備考〉書体及びマークの指示(字の大きさ、位置。)

刺繍、レタリングは必ずこの用紙に御記入下さい。
 ご指定の文字・ロゴマークがある場合は、清刷・印刷物を御添付下さい。



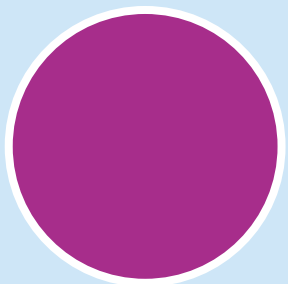
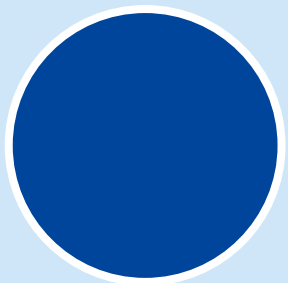
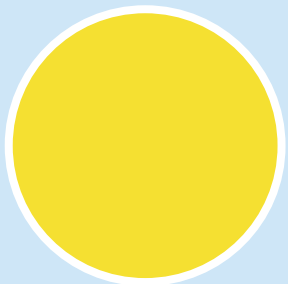
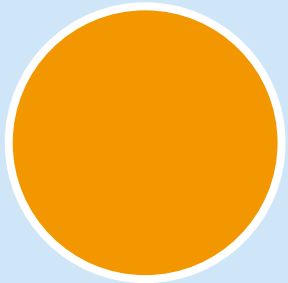
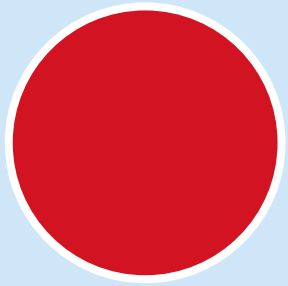

2012-2013 Vol.1



American Bowling Service, Inc.
www.absbowling.co.jp



- 印刷のため商品の色は実際とは異なる場合があります。
- 諸事情により、掲載している商品の外観・仕様・価格は予告なしに一部変更することがあります。